Magali

Nº 181

EDITORA GLOBO

MAURICIO DE SOUSA EDITORA

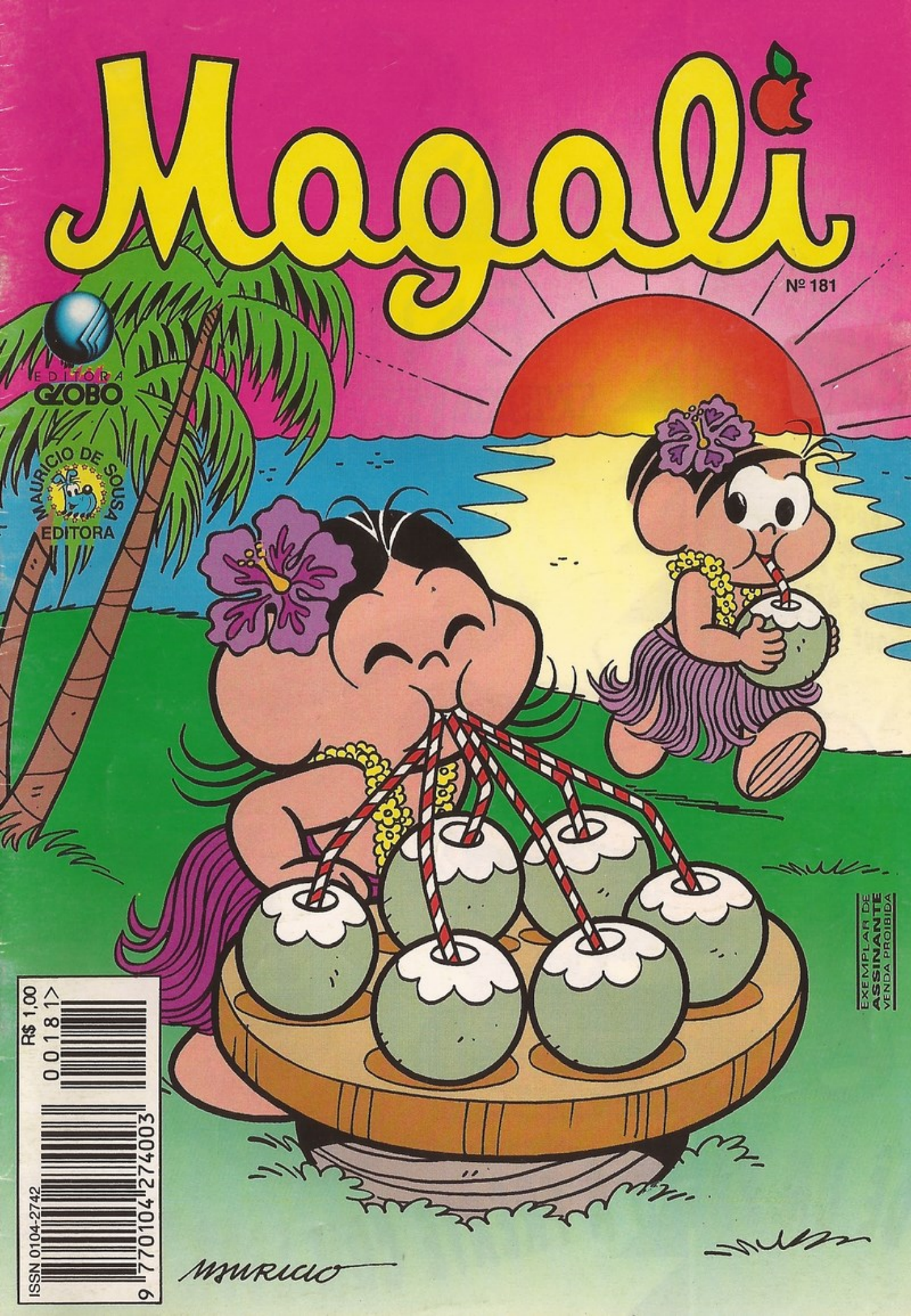

EXEMPLAR DE ASSINANTE VENDA PROIBIDA

R$ 1,00
0 0 1 8 1
ISSN 0104-2742
9 770104 274003

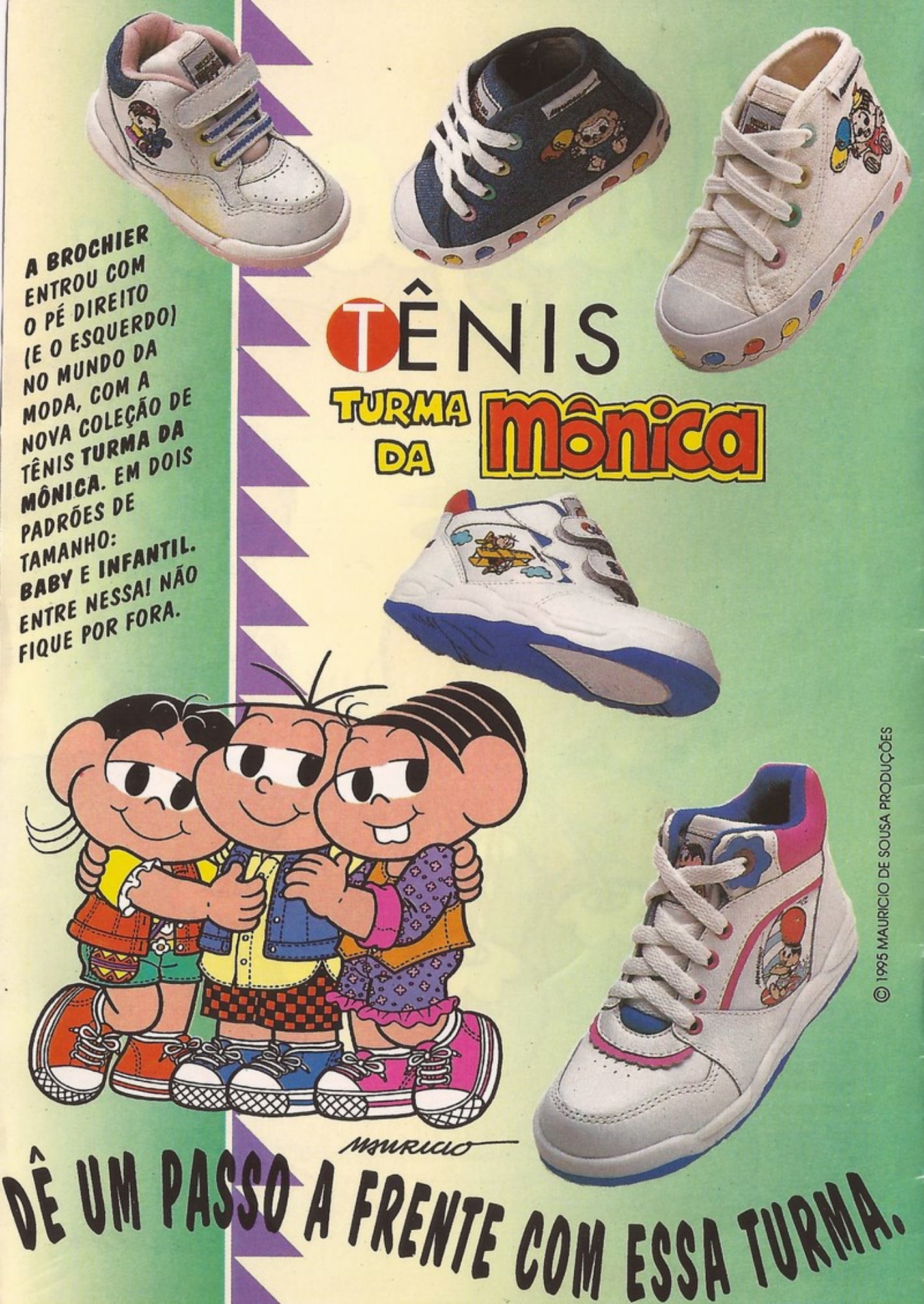
A BROCHIER ENTROU COM O PÉ DIREITO (E O ESQUERDO) NO MUNDO DA MODA, COM A NOVA COLEÇÃO DE TÊNIS TURMA DA MÔNICA. EM DOIS PADRÕES DE TAMANHO: BABY E INFANTIL. ENTRE NESSA! NÃO FIQUE POR FORA.
TÊNIS
TURMA DA Mônica
MAURICIO
DÊ UM PASSO A FRENTE COM ESSA TURMA.
© 1995 MAURICIO DE SOUSA PRODUÇÕES

MÔNICA e MAGALI em

NOSSOS BICHINHOS NÃO SE DÃO!

© 1996 MAURICIO DE SOUSA PRODUÇÕES

EU ENJOEI DE JOGAR LUDO! E VOCÊ?
EU TAMBÉM!

VIU? ATÉ NISSO COMBINAMOS!
E AGORA? VAMOS BRINCAR DE QUÊ?

JÁ SEI! VAMOS BRINCAR COM OS NOSSOS BICHINHOS DE ESTIMAÇÃO!
GRANDE IDÉIA!

EU VOU BUSCAR O MEU!
E EU, O MEU!

PSS, PSS! MINGAU! MINGAU!

VEM, MONICÃO! VEM!
FISSSSC!!
AU! AU! AU! AU! AU!
O QUE DEU NELES?
FISC! FISC! FISC!
SE ESTRANHARAM! SÃO CÃO E GATO...
GRUNF! PUF!
E DAÍ? CONHEÇO CÃES E GATOS QUE SE DÃO...
...SE DÃO MORDIDAS?
NÃO!
SE DÃO BEM!

OUVIU, MINGAU?
QUERO QUE VOCÊ FAÇA AMIZADE COM O MONICÃO!
SEJA BONZINHO COM O MINGAU, MONICÃO! ELE É O GATO DA MINHA MELHOR AMIGA...

VAI! VAI LÁ...
ISSO... CALMINHO... BONITINHO...

FUNC! FUNC!
FUNC! FUNC! FUNC!

MIÉÉÉÉÉ!!
AU! AU! AU! AU! AU!

FISSC!
GRR!
AU!
AU!
AU!
MIAU!

MINGAU! PÁRA JÁ COM ISSO!
COISA FEIA, MONICÃO! MUITO FEIA!
GRR!!
OLHA SÓ! FICOU MACHUCADINHO!
SAIU TODO ESTROPIADO!
POR QUE NÃO SEGUEM O NOSSO EXEMPLO?
SOMOS AMIGAS! AMICÍSSIMAS! NUNCA BRIGAMOS!
ELES NÃO QUEREM NEM SABER, MÔNICA!
E AGORA? O QUE FAREMOS?
HUNF!
SEI COMO RESOLVER ISSO, MÔNICA!
COMO?!
VOCÊ PODIA TROCAR ESSE BICHO POR UM GATO QUE NEM O MEU!

E POR QUE VOCÊ NÃO TROCA O SEU GATO POR UM CACHORRO?
AH! TÁ LOUCA, MÔNICA...

...CACHORROS SÃO PULGUENTOS, BAGUNCEIROS, FEDIDOS...
TÁ CHAMANDO O MEU MONICÃO DE FEDIDO?!

NÃO! EU FALEI DOS CACHORROS EM GERAL!
GATO É MAIS FOFINHO!
POIS GATOS SÃO EGOÍSTAS, FALSOS E TAMBÉM SÃO PULGUENTOS!

O QUE VOCÊ FALOU DO MEU MINGAU?!
NÃO FALEI DO MINGAU! FALEI DE "GATOS EM GERAL"!

OLHA, MÔNICA!
TUDO BEM, SE VOCÊ GOSTA DE CACHORROS!

MAS BEM QUE VOCÊ PODIA TER ARRANJADO UM MENOS DENTUÇO, NÉ?

O QUE VOCÊ TEM CONTRA OS DENTUÇOS?
FORA A FEIÚRA... NADA!

POIS, NO FUNDO, EU TENHO DÓ DESSE SEU GATO!
TODO MAGRELA, PORQUE A DONA NÃO DEIXA SOBRAR COMIDA PRA ELE!
O QUÊÊÊ?!

MENTIRA! EU SÓ TOMEI O LEITE DELE UMA VEZ!! DIGO... DUAS!
EU NUNCA ROÍ OS OSSOS DO MEU CACHORRO!

MAS BEM QUE PODIA, COM ESSES DENTÕES!
O QUÊ?!

NUNCA MAIS FALE, COMIGO, SUA ESQUELÉTICA!!
NEM VOCÊ, SUA HORROROSA!!

HUNF!
HUNF!

VIU SÓ? ELAS BRIGARAM!
QUE BOM! NÃO PRECISAMOS MAIS SEGUIR O EXEMPLO DELAS!

AH... MAS ELAS ERAM TÃO AMIGAS!
ISSO É!

OLHA... PROPONHO UMA TRÉGUA PARA SALVARMOS UMA AMIZADE!
HUNF! TÁ BOM!

OH!

NOSSOS BICHINHOS DE ESTIMAÇÃO... JUNTINHOS!

DEVÍAMOS SEGUIR O EXEMPLO DELES!
É... QUE VERGONHA!
MÔNICA... DESCULPA!
EU É QUE PEÇO DESCULPAS, MAGALI!
AMIGAS DE NOVO?
E SEMPRE!
HUM! MAS PARECE QUE A AMIZADE DOS NOSSOS BICHINHOS NÃO É MUITO SINCERA!
TUDO BEM! NÃO VAMOS FORÇAR A BARRA!
ISSO! VEM CÁ, MONICÃO!
PRA CASA...

A MINHA IDÉIA NÃO DEU MUITO CERTO!
E AGORA? DO QUE VAMOS BRINCAR?

QUE TAL CADA UMA COM O SEU BRINQUEDO FAVORITO?
BOA, AMIGA!

VOU BUSCAR O MEU!
E EU, O MEU!

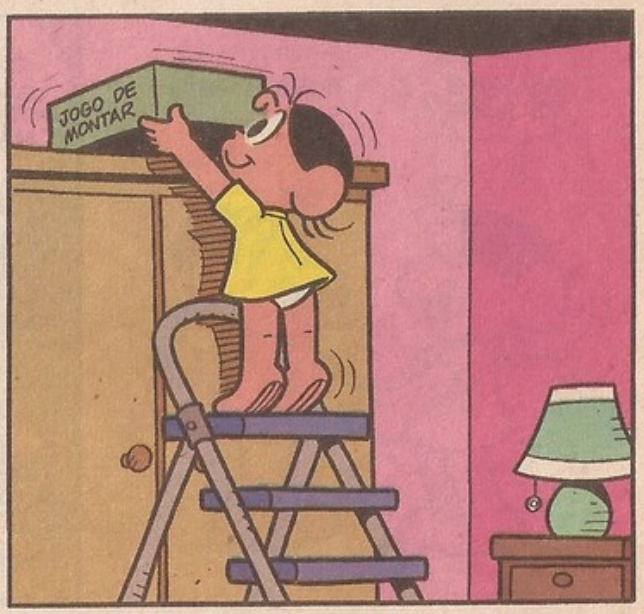
JOGO DE MONTAR

JOGO DE MONTAR

LÁ, LÁ, LÁ... QUE BOM!
TIRANDO NOSSOS BICHINHOS, AINDA COMBINAMOS EM TUDO!
ZUP
ZUP
ZUP
ZUP

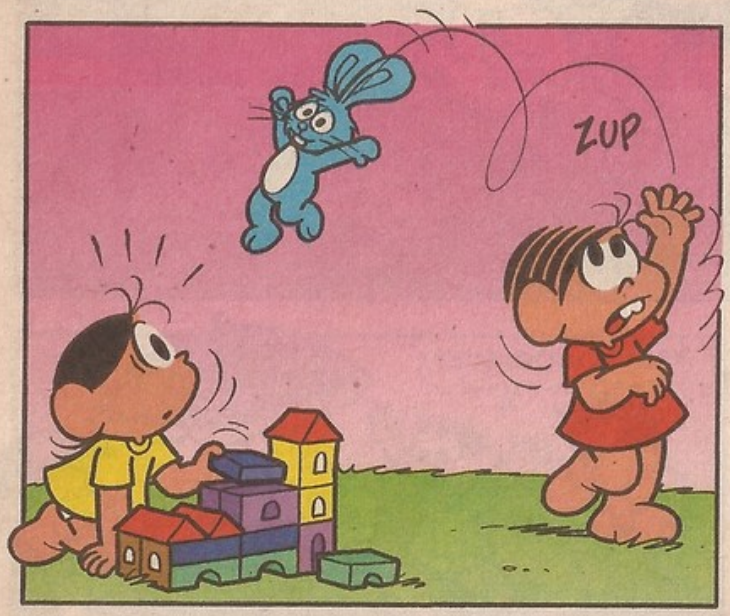
ZUP

PLOFT

ISTO É... MENOS EM NOSSOS BRINQUEDOS FAVORITOS!
FIM

Magali em QUANTAS INTERRUPÇÕES

ESSES SORVETES ME DERAM MAIS SEDE AINDA...
OLHA O REFRIGERANTE! REFRIGERANTE...
GLU...GLU... GLU...
MAGALIZINHA...
NÃO ADIANTOU!
AINDA ESTOU COM SEDE...
OLHA A RASPADINHA...
SUCOS NATURAIS...
LARANJA
CAJU

MELANCIA... ABACAXI NO GELO...
GLUB! GLUB! GLUB!
AAAAHH!
PASSOU A SEDE?
PASSOU!
QUE BOM! ENTÃO, FINALMENTE, NAMORAR SEM INTERRUPÇÕES...
ER... UM MINUTINHO, QUINZINHO...
SANITÁRIO FEMININO
SHHHHHH
FIM

© 1996 MAURICIO DE SOUSA PRODUÇÕES - BRA

VIVA KAIOWÁ

A Fundação Nacional do Índio - FUNAI - está procurando, entre tantas coisas, melhorar a qualidade de vida dos índios Kaiowá, que vivem na região de Dourados Mato Grosso do Sul.

Para isso, está distribuindo sementes, maquinários agrícolas e dando todo o apoio necessário para que seja retomada a prática da plantação, que se tornou cada vez mais difícil na região.

O Papa-Capim ficou preocupado com seus irmãozinhos índios e chamou a Turma da Mônica pra dar uma força. A Turma topou na hora, é claro!

O ano de 1996 será dedicado aos índios Kaiowá e a Turma da Mônica não poderia ficar de fora dessa campanha pela vida.

MAURICIO

COLABORAÇÃO: ESTÚDIOS MAURICIO DE SOUSA

MUITO RISO, MUITA DIVERSÃO!

JÁ ESTÁ NAS BANCAS O ALMANACÃO!

GRÁTIS
Um porta-retratos esperto!

São 196 páginas pra você curtir histórias e aventuras da Turma da Mônica - uma melhor que a outra! E se divertir a valer com atividades, jogos e passatempos pra você mostrar que é O Melhor. Não perca! Corra até a banca e garanta o seu antes que acabe!

QUADRINHOS SÓ DA GLOBO

MAGALI DE RELÓGIO

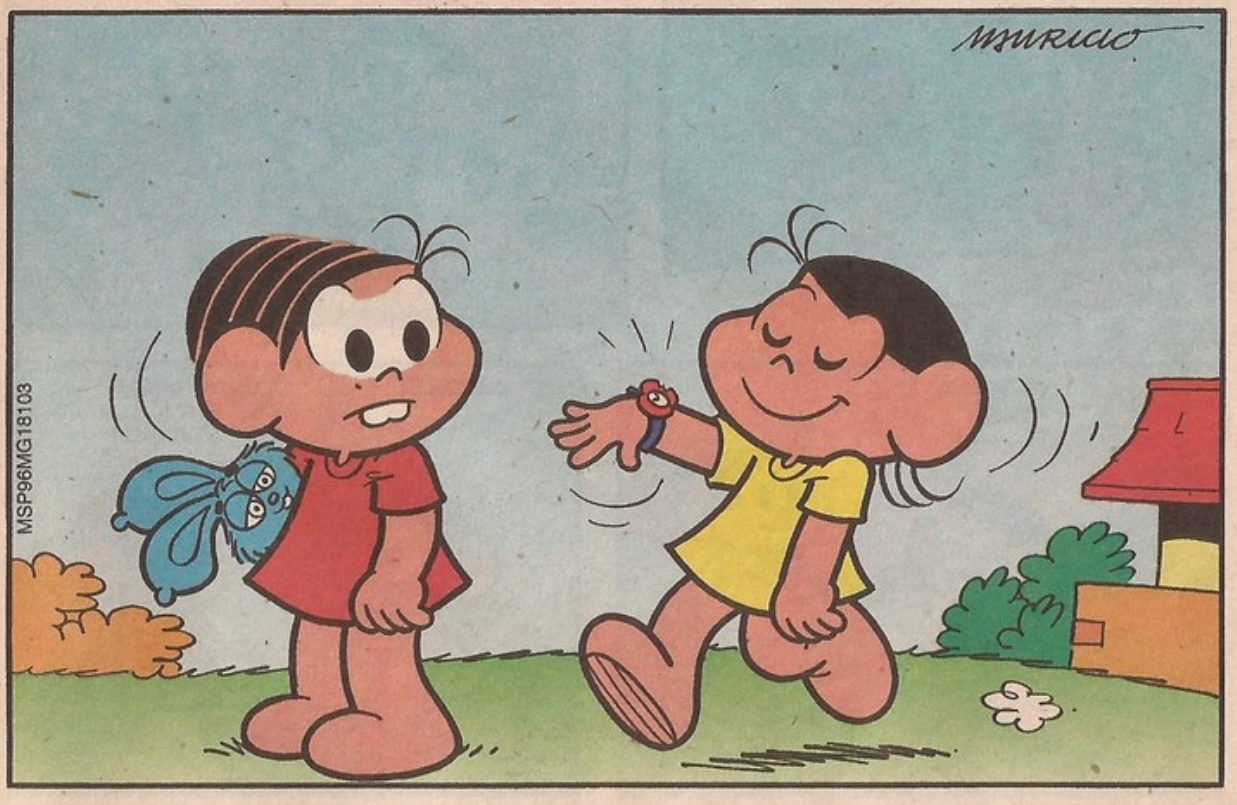

TAMBÉM TEM CALENDÁRIO!
QUER VER?
HOJE É DIA NOVE DE MAIO!
BACANA!

E TEM MAIS UMA COISA MUITO LEGAL!
OLHA SÓ!

É À PROVA D'ÁGUA!

ADOREI!
NUNCA MAIS VOU TIRÁ-LO DO PULSO!

É!
MAS SABE O QUE É MAIS INCRÍVEL NESSE RELÓGIO?
NÃO!
O QUÊ?

POR CAUSA DELE, VOCÊ ESTÁ DESDE O INÍCIO DA HISTORINHA SEM FALAR EM COMIDA!
UM RECORDE!

OBRIGADA POR ME LEMBRAR!
TÔ COM UMA FOME...

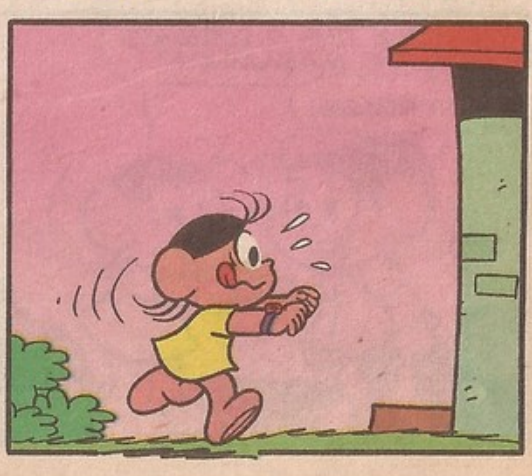

MANHÊ! JÁ TÁ NA HORA DO ALMOÇO?!
A QUE HORAS VOCÊ TOMOU CAFÉ?
ÀS OITO HORAS!
E QUE HORAS SÃO AGORA?
NOVE HORAS!
O ALMOÇO SAI AO MEIO-DIA! PORTANTO, FALTAM TRÊS HORAS!
TUDO ISSO?
FOI PRA ISSO QUE VOCÊ GANHOU O RELÓGIO!
PRA SABER DIREITINHO A HORA DAS REFEIÇÕES...
...E NÃO FICAR BELISCANDO!
FIM

MAGALI EM SÓ UM !

OBA! EU QUELO!

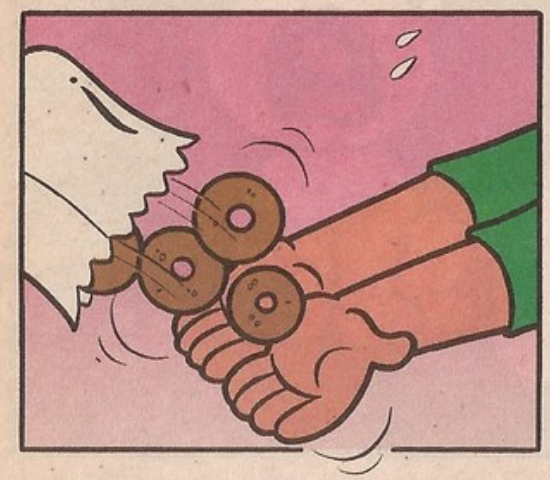

HUM! HUM! HUM!

TÓ!

POR ISSO QUE EU GOSTO DE VOCÊ, HUMBERTO!
FIM

Magali em PRA QUE MIAR?

...NÃO TÁ CANTANDO NO BANHEIRO... NÃO TÁ COM DOR DE DENTE... NÃO TÁ PUXANDO BRIGA...
MIAAUU...

POR QUE É QUE ESSE GATO TÁ MIANDO, AFINAL?

GATINHO LINDO!
?

OLHA SÓ O PEIXE ASSADO QUE EU TROUXE PRA VOCÊ!

CHOMP! CHOMP!

MIAAUU... MIAAUU...
FIM

Magali em
GULA, PECADO CAPITAL
MSP96MG18106
MAURICIO
ZUP

FINALMENTE, POSSO COMER O MEU LANCHE SOSSEGADA!
GLUP!
TSC! TSC! TSC!
ANJINHO! É VOCÊ?!
COISA FEIA, MAGALI!
DEVIA SE ENVERGONHAR! A GULA É UM DOS PECADOS CAPITAIS!
É!
...SEM DIVIDIR COM NINGUÉM!
HÃ... SÓ QUERIA COMER O MEU LANCHE...

HÃ... ACHO QUE DEVIA OFERECER PARA OS MEUS AMIGOS!
ACHA? POIS EU TENHO CERTEZA!
QUER UM TECO?
NÃO, OBRIGADO!
POIS EU VOU OFERECER PRA ELES!
TURMA...
ZUPT
FIM

SABER POR QUE É O MAIOR BARATO

Quer aprender a fazer uma pilha? Quer ver ondas sonoras de verdade? Quer construir você mesmo um carro magnético? Agora você pode fazer tudo isso e muito mais!

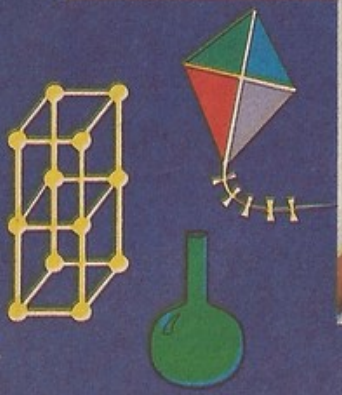

SÓ R$ 6,90

Com a Coleção Jovem Cientista, você vai ter centenas de respostas para centenas de perguntas que todo mundo faz, mas pouca gente sabe responder. Tudo isso numa série de brincadeiras, ou melhor, experiências para você fazer em casa, usando canetas, tampinhas, preguinhos e canudos! Coleção Jovem Cientista. Assim, fica muito mais divertido saber porquê.

1 LIVRO POR SEMANA

EDITORA GLOBO

NAS BANCAS

Magali em A PRINCESA OBESA

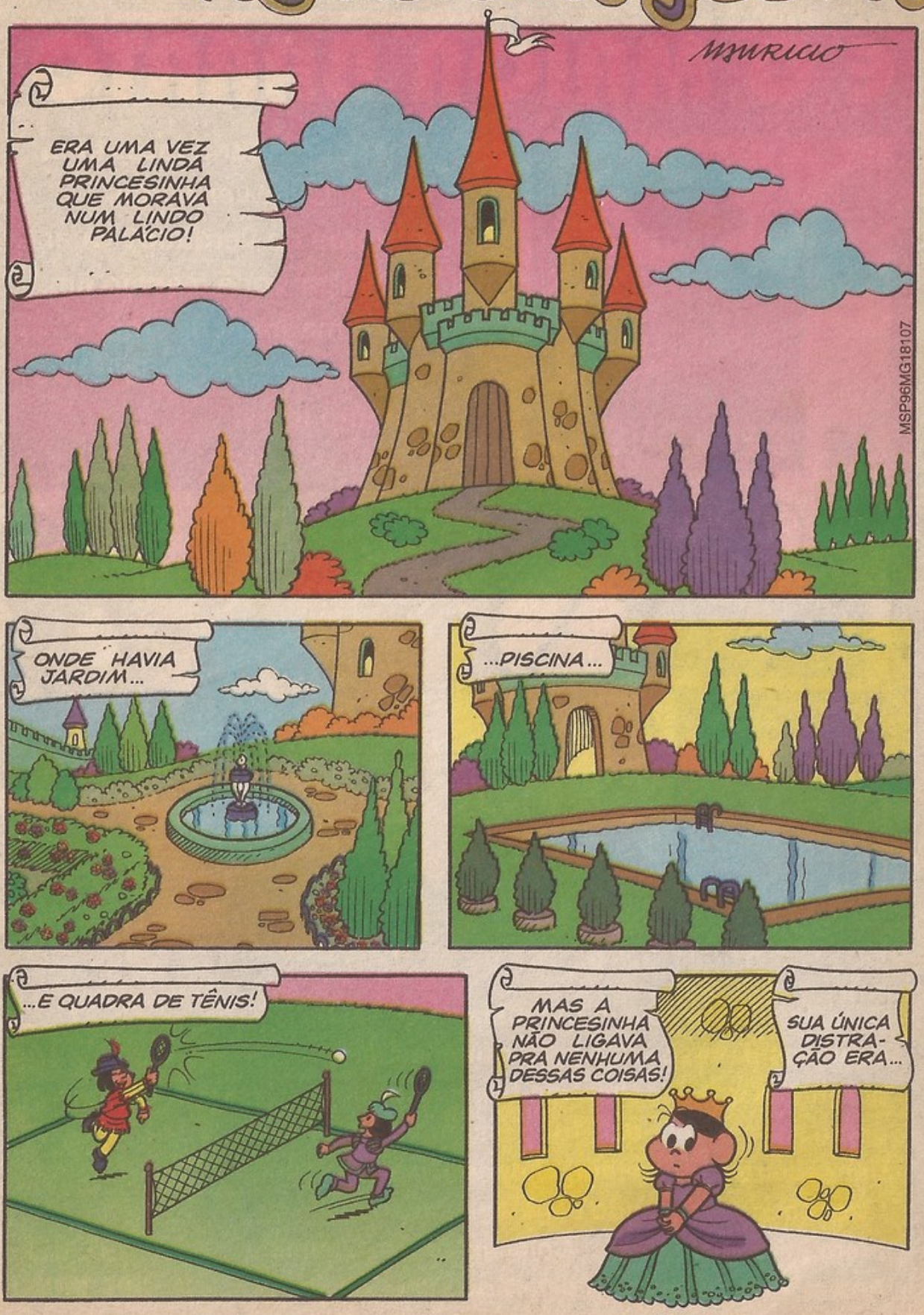

...COMER! COMER! COMER!
PRA ELA NÃO EXISTIAM OUTROS PASSATEMPOS...
...COMO FESTINHAS...
...JOGOS...
...LEITURAS...
BAH!
CHOMP! CHOMP! CHOMP!
SEU PAI, O REI, LHE COMPRAVA OS MAIS MARAVILHOSOS BRINQUEDOS...
...E NADA!
SUA MÃE LHE CONVIDAVA PARA OS MAIS INCRÍVEIS PASSEIOS...

...E NADA!

A PRINCESA SÓ PENSAVA EM ASSADOS...
CHOMP, CHOMP, CHOMP...

...MASSAS...
SLUUUURP!

...BOLOS...

...QUINDINS!

A POBRE RAINHA NÃO PODIA MAIS NEM SAIR DA COZINHA...

...E A PRINCESINHA NUNCA FICAVA SATISFEITA! QUERIA SEMPRE MAIS, MAIS, MAIS...

...O RESULTADO DISSO É QUE, DE REPENTE, ELA COMEÇOU A ENGORDAR...

...ENGORDAR...
...ENGORDAR!
FICOU TÃO OBESA, QUE NÃO COUBE MAIS NO LIVRO!
E NINGUÉM PÔDE SABER O FIM DA HISTÓRIA!
TRISTE, NÃO?
QUERIDA... ACHO MELHOR DESISTIR!
CHOMP! CHOMP! CHOMP!
FICAR CONTANDO HISTORINHAS PRA MAGALI PARAR DE COMER NÃO ADIANTA NADA!
FIM

MAGALI

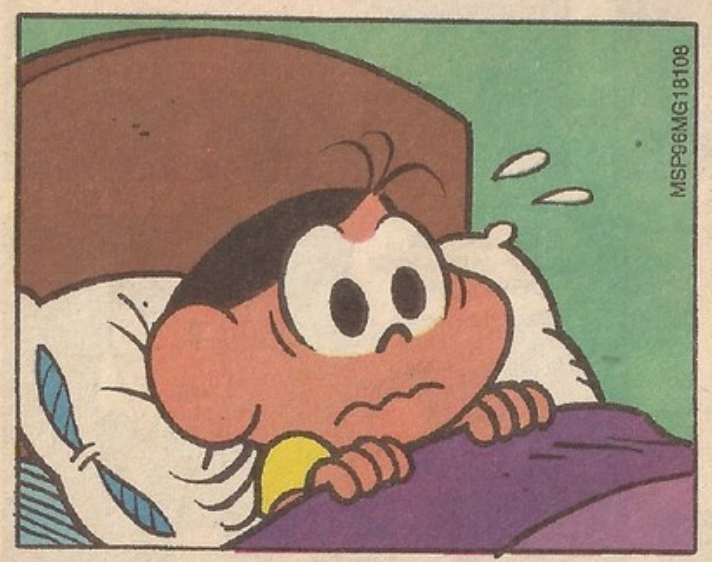

EDITORA GLOBO

CONSELHO DE ADMINISTRAÇÃO
Roberto Marinho (presidente)
João Roberto Marinho (vice-presidente)
Roberto Irineu Marinho, José Roberto Marinho, Luiz Eduardo Velho da Silva Vasconcelos, Mauro Molchansky e Pedro Ramos de Carvalho (conselheiros)

DIRETORIA EXECUTIVA
Ricardo A. Fischer (diretor geral), Fernando A. Costa, Flávio Barros Pinto, Carlos Alberto R. Loureiro, José Francisco Queiroz (diretores)

Magali

EDITORIAL
Diretora: Flavia Ceccantini
Editora: Solange M. Lemes
Revisores: Cecília Bassarani, Paulo Roberto Pompêo
Secretários de Produção: José Roberto dos Santos, Octavia Yamashita
Chefe de Arte: José Moreno Cappucci
Diagramadores: Carlos Roberto da Silva, Elias Alves de Azevedo, Marco Aurélio Ponzio
Secretárias: Ana Lúcia da Silva, Shirley Flaborea

ÁREAS DE APOIO – COMUNICAÇÃO
Diretor de Propaganda e Promoções: José Carlos Mádio. **Diretor de Comunicação:** Mauro Costa Santos. **Gerente de Propaganda:** Sergio Nicoleti. **Gerente de Promoções e Divulgação de Imprensa:** Mônica Prioli

MARKETING
Gerente de Planejamento: Sônia Penteado. **Gerente de Pesquisa:** Lídice Salgot. **Gerente de Administração:** Juarez Leite. **Gerente de Comunicação Publicitária:** Isabel Povinelli

COMERCIAL
Diretor de Vendas/Bancas: Wanderlei Medeiros. **Diretor de Assinaturas:** Ubirajara Romero. **Diretor de Marketing Direto:** Wilson Pascoal Jr. **Diretor de Operações:** Celso Martinez. **Diretor de Produção Gráfica:** Danilo Borges. **Gerente de Produto:** Sérgio R. Gromik

PUBLICIDADE
Diretor: Júlio César Ferreira
Gerentes: Márcio Maffei, Celso Marino, Ana Lúcia Tavares
Executivos de Contas: Alessandra Miguel, Olavo Ferreira, Márcia Alves, Simone Franco
Contatos: Andréa Citrini, Wagner Martins, Dora Magalhães, Maurício Castro, Arlete Cavallari, Sueli Nascimento, Flávia Sanches
Contatos de Diretos: Patrícia Trufeli, Leila Raso, Maricy Marques
Representantes:
Belo Horizonte - VC Assessoria e Promoções Ltda. (031) 225-6727/225-6069 **Brasília** - DS/W Publicidade e Representações Ltda. (061) 223-6422 Fax 226-7403 **Campinas** -Imediata Repres. e Public. Ltda. (0192) 32-4900 - fax (0192) 32-4696 **Curitiba** - Equilíbrio Representações Comerciais Ltda. (041) 264-2704 **Florianópolis** - Yuri Com. Representações e Serviços de Publicidade Ltda. (0482) 22-2443 **Fortaleza** - Intermídia Com. e Marketing (085) 261-4066 fax (085) 268-1246 **Mato Grosso** - Brazinter Editora e Representações fone/ fax: (065) 323-3090 **Porto Alegre** - Engel e Isoppo Ltda. (051) 233-5822/233-6911 **Recife** - ORDEP Com. E Repres. fone/fax (081) 465-1851 **Ribeirão Preto** - Promix Propaganda e Marketing Mix Ltda. (016) 625-9639 **Rio de Janeiro** - LPA Comunicações Ltda. (021) 252-8720/ 252-9074 **Salvador** - Aura Representações Ltda. (071) 242-3176 - fax (071) 351-1784 **São Paulo** - Sgarbi & Monteiro. (011) 813-2418/813-9474. Telefax: (011) 813-8528

Estúdios Mauricio de Sousa
Presidente: Mauricio de Sousa. **Diretoria:** Alice Keico Takeda, Charles Bluwol, Sebastião Bonfá, Márcio R. Araújo de Sousa, Yara Maura Silva. **Setor de Histórias em Quadrinhos - Diretora de Arte:** Alice Keico Takeda. **Redação:** Mauricio de Sousa, André L. S. de Oliveira, Flávio T. de Jesus, Paulo Roberto Back, Robson B. de Lacerda, Rosana M. Silva, Rubens S. Kiyomura. **Desenho:** Carlos A. Pereira, Emy T. Y. Acosta, Jeane Mestre, Júlio C. Mauricio, Marcos Loschiavo, Olga M. Yuhara, Ricardo Roásio, Rodrigo I. dos Reis, Sidney L. Salustre, Sydnei C. Prado Jr. **Arte-Final/Letras:** Alvim Lacerda Filho, Clarisse H. Tanizawa, Cristiane Colheado, Cristina H. Ando, Kazuo Yamassake, Lilian A. Almeida, Romeu T. Furusawa, Sérgio T. Graciano, Wellington F. S. Dias, Eliza T. K. B. Lacerda, Marcos A. dos Santos. **Acabamento:** Antonio Mauricio de Sousa Neto, Eduardo S. Pereira. **Cor:** Daniela S. Ramos, Miriam S. Tominaga, Rita C. Mauricio, Sandra Yamassake. **Coordenação de Arte:** Maria de Fátima Ap. Claro. **Merchandising: Diretora de Arte:** Alice Keico Takeda. **Designer:** Emy T. Yamauchi Acosta. **Departamento Comercial: Diretor:** Sebastião Bonfá. **Departamento Internacional - Vice-Presidente Internacional:** Yara Maura Silva. **Bureau:** Leila F. Antoniazzi. **Departamento de Comércio Exterior:** Julia T. Yamasaki. **Núcleo de Atendimento:** Fernanda S. Moreno, Marta R. Russo, Therezinha S. Branco. Tel. (011) 861-2044 - ramal 254. **Redatora:** Ivana Mello. **Supervisão Geral:** Mauricio de Sousa.

Editora Globo S/A
Rua Domingos Sérgio dos Anjos, 277 - São Paulo - CEP 05136-170.
Telefone (011) 836-5000.
Diretora Responsável: Flavia Ceccantini

Central Globo de Atendimento ao Assinante
Para quaisquer informações escreva para Editora Globo - A/C Central Globo de Atendimento ao Assinante - Caixa Postal 6400 - CEP 01064-970. São Paulo - SP. Se preferir, telefone para (011) 836-7033 (SP) ou através do fax (011) 836-7022.
Números Atrasados: Serão vendidos pelo preço da edição que estiver em banca. Pedidos podem ser feitos diretamente ao jornaleiro ou ao Distribuidor Chinaglia de sua cidade. **São Paulo:** Praça Alfredo Issa, 18 - Centro - Tels. (011) 230-9299. **Rio de Janeiro:** Rua Teodoro da Silva, 821 - Grajaú - Tels. (021) 577-4225/577-2355. Por carta, diretamente à Editora Globo, a/c Números Atrasados, Caixa Postal 289 - CEP 06435-020 - Alphaville, Barueri - SP.
Distribuidor exclusivo em todo o Brasil:
Fernando Chinaglia Distribuidora S/A - Rua Teodoro da Silva, 907 - CEP 20563-900 - Rio de Janeiro - RJ - fone (021) 575-7766.
Distribuidor em Portugal
Midesa S/A.
Rua Dr. José Espírito Santo, Lote 1-A CEP 1900 - Lisboa - Portugal.

ANER Publicação Quinzenal. Data desta edição: Maio/96

ISSN 0104-2742
© Mauricio de Sousa Produções Ltda. Todos os direitos reservados.

Impressão: CLY

Chegou Passatempo Colorido. Pinte pra ver como fica.

NORTON

É divertido comer.

O RATO ROEU
A ROUPA DO REI
DE ROMA PORQUE
NÃO TINHA
QUEIJINHO MIO.

Nestlé

QUEIJINHO
mio

CHEGOU O QUEIJINHO MIO. O ITALIANINHO DA NESTLÉ.

Nestlé